

Vol.

# くつろぎTIME 11

## ～価格改定版～

By ICHIKYU

# 1 彩り市松

ロット数:3
1ヶ箱入（丸皿は3枚箱入）



580-01 2,000円
彩り市松（ピンク）碗皿
（碗9.0×7.3　皿15.5cm）



580-02 2,000円
彩り市松（パープル）碗皿
（碗9.0×7.3　皿15.5cm）



580-03 2,000円
彩り市松（イエロー）碗皿
（碗9.0×7.3　皿15.5cm）



廃　盤

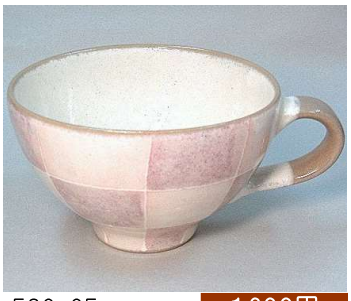

580-05 1,200円
彩り市松（ピンク）スープ
（11.0×7.0cm）

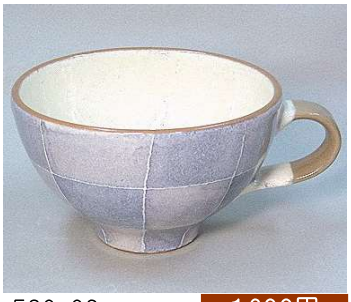

580-06 1,200円
彩り市松（パープル）スープ
（11.0×7.0cm）

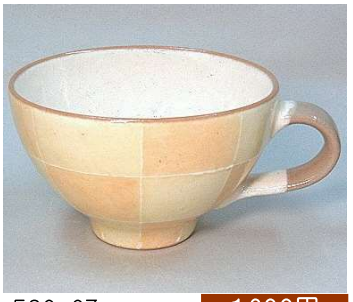

580-07 1,200円
彩り市松（イエロー）スープ
（11.0×7.0cm）

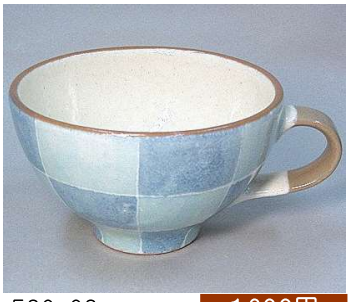

580-08 1,200円
彩り市松（ブルー）スープ
（11.0×7.0cm）

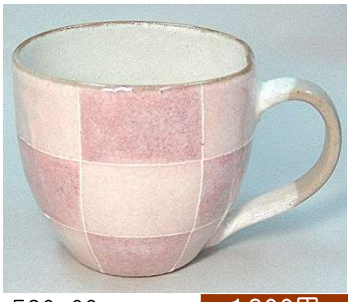

580-09 1,300円
彩り市松（ピンク）マグ
（8.5×8.5cm）



580-10 1,300円
彩り市松（パープル）マグ
（8.5×8.5cm）



580-11 1,300円
彩り市松（イエロー）マグ
（8.5×8.5cm）



580-12 1,300円
彩り市松（ブルー）マグ
（8.5×8.5cm）



580-13 1,000円
彩り市松（ピンク）丸皿
（15.5cm）



580-14 1,000円
彩り市松（パープル）丸皿
（15.5cm）



580-15 1,000円
彩り市松（イエロー）丸皿
（15.5cm）

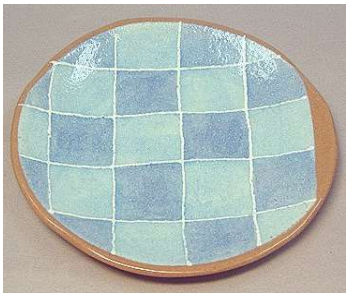

廃　盤

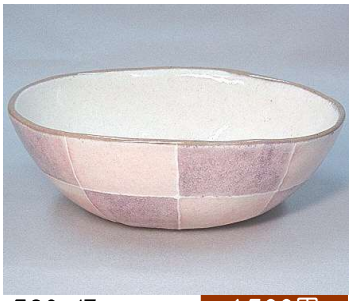

580-17 1,500円
彩り市松（ピンク）楕円鉢
（17.0×13.2×6.2cm）

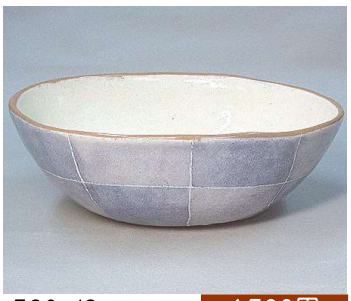

580-18 1,500円
彩り市松（パープル）楕円鉢
（17.0×13.2×6.2cm）

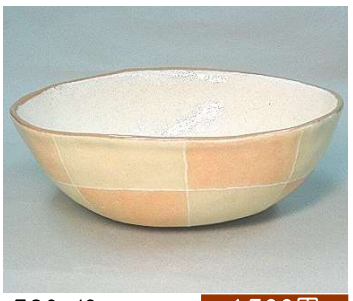

580-19 1,500円
彩り市松（イエロー）楕円鉢
（17.0×13.2×6.2cm）

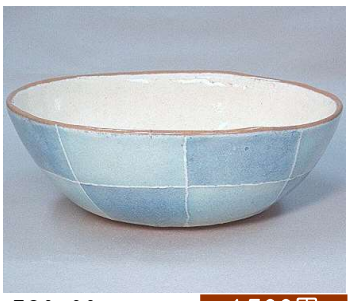

580-20 1,500円
彩り市松（ブルー）楕円鉢
（17.0×13.2×6.2cm）

# 一珍唐草

ロット数:3
1ケ箱入（丸皿は3枚箱入）
2



581-01 2,000円
一珍唐草（ピンク）碗皿
（碗9.0×7.3　皿15.5cm）



581-02 2,000円
一珍唐草（パープル）碗皿
（碗9.0×7.3　皿15.5cm）



581-03 2,000円
一珍唐草（イエロー）碗皿
（碗9.0×7.3　皿15.5cm）



581-04 2,200円
一珍唐草（ブルー）碗皿
（碗9.0×7.3　皿15.5cm）

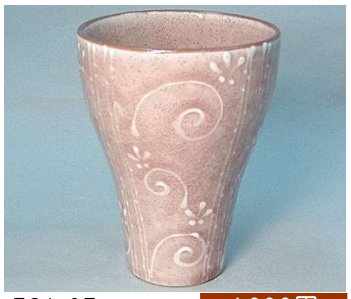

581-05 1,200円
一珍唐草（ピンク）カップ
（8.5×11.5cm）



581-06 1,200円
一珍唐草（パープル）カップ
（8.5×11.5cm）

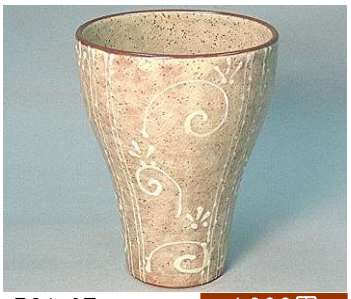

581-07 1,200円
一珍唐草（イエロー）カップ
（8.5×11.5cm）



廃　盤



581-09 1,300円
一珍唐草（ピンク）マグ
（9.0×9.5cm）



581-10 1,300円
一珍唐草（パープル）マグ
（9.0×9.5cm）



581-11 1,300円
一珍唐草（イエロー）マグ
（9.0×9.5cm）



581-12 1,300円
一珍唐草（ブルー）マグ
（9.0×9.5cm）



581-13 1,000円
一珍唐草（ピンク）丸皿
（15.5cm）



581-14 1,000円
一珍唐草（パープル）丸皿
（15.5cm）



581-15 1,000円
一珍唐草（イエロー）丸皿
（15.5cm）



581-16 1,100円
一珍唐草（ブルー）丸皿
（15.5cm）



581-17 1,500円
一珍唐草（ピンク）ボウル
（14.2×6.0cm）



581-18 1,500円
一珍唐草（パープル）ボウル
（14.2×6.0cm）



581-19 1,500円
一珍唐草（イエロー）ボウル
（14.2×6.0cm）



581-20 1,500円
一珍唐草（ブルー）ボウル
（14.2×6.0cm）

3

# モザイク

**ロット数:3**
1ヶ箱入（楕円皿は3枚箱入）



廃 盤



廃 盤



582-03 1,200円
モザイク（ピンク）スープ
（11.0×7.0cm）



582-04 1,200円
モザイク（ブルー）スープ
（11.0×7.0cm）



582-05 1,300円
モザイク（ピンク）マグ
（9.0×9.4cm）



582-06 1,300円
モザイク（ブルー）マグ
（9.0×9.4cm）



廃 盤



廃 盤



582-09 1,500円
モザイク（ピンク）ボウル
（13.2×8.3cm）



582-10 1,500円
モザイク（ブルー）ボウル
（13.2×8.3cm）

# ストライプ

**ロット数:3**
1ヶ箱入（丸皿は3枚箱入）



582-11 1,300円
ストライプ（ピンク）碗皿
（碗8.3×6.8　皿14.5cm）



582-12 1,300円
ストライプ（ブルー）碗皿
（碗8.3×6.8　皿14.5cm）



廃 盤



廃 盤



582-15 1,000円
ストライプ（ピンク）マグ
（8.7×8.2cm）



582-16 1,000円
ストライプ（ブルー）マグ
（8.7×8.2cm）



582-17 600円
ストライプ（ピンク）丸皿
（14.5cm）



582-18 600円
ストライプ（ブルー）丸皿
（14.5cm）



582-19 1,200円
ストライプ（ピンク）ボウル
（13.0×6.3cm）



582-20 1,200円
ストライプ（ブルー）ボウル
（13.0×6.3cm）

# トリコロール
## （オーブン使用可）

ロット数:3
1ヶ箱入



583-01　850円
ネイビー　スフレ
（10.0×5.2cm）



583-04　1,700円
ネイビー　ココットS
（10.5×13.2×6.5cm）



583-02　850円
ホワイト　スフレ
（10.0×5.2cm）



583-03　1,000円
レッド　スフレ
（10.0×5.2cm）



583-05　1,700円
ホワイト　ココットS
（10.5×13.2×6.5cm）



583-06　1,900円
レッド　ココットS
（10.5×13.2×6.5cm）



583-07　1,100円
ネイビー　アヒージョ
（14.7×3.4cm）



583-08　1,100円
ホワイト　アヒージョ
（14.7×3.4cm）



583-09　1,200円
レッド　アヒージョ
（14.7×3.4cm）



583-10　1,100円
ネイビー　フライパン
（13.8×19.2×3.6cm）



583-11　1,100円
ホワイト　フライパン
（13.8×19.2×3.6cm）



583-12　1,200円
レッド　フライパン
（13.8×19.2×3.6cm）



583-13　1,100円
ネイビー　グラタン
（18.2×12.2×3.8cm）



583-14　1,100円
ホワイト　グラタン
（18.2×12.2×3.8cm）



583-15　1,200円
レッド　グラタン
（18.2×12.2×3.8cm）



583-16　2,500円
ネイビー　ココットM
（15.3×18.8×8.0cm）



583-17　2,500円
ホワイト　ココットM
（15.3×18.8×8.0cm）



583-18　2,800円
レッド　ココットM
（15.3×18.8×8.0cm）

# 5 ポット

ロット数:3
1ケ箱入



584-01 2,600円
福福(白)ポット
(10.5×11.0cm 500cc)



584-02 2,600円
福福(いぶし黒)ポット
(10.5×11.0cm 500cc)



584-03 2,400円
ローレル(紺)ポット
(10.7×12.3cm 450cc)



584-04 2,400円
ローレル(茶)ポット
(10.7×12.3cm 450cc)



584-05 2,200円
白釉六兵衛ポット
(11.0×12.0cm 530cc)



584-06 2,200円
織部市松ポット
(11.0×12.0cm 530cc)



584-07 2,100円
アメ釉ポット
(10.2×10.0cm 270cc)



584-08 2,100円
いぶし黒ポット
(10.2×10.0cm 270cc)



廃 盤



廃 盤



廃 盤



584-12 2,100円
備前黒八角ポット
(9.6×11.3cm 450cc)

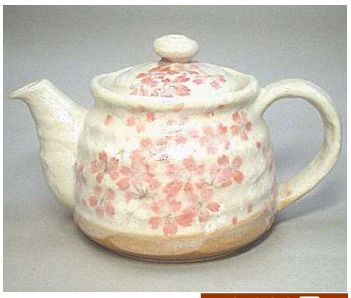

584-13 2,000円
平安桜ポット
(11.2×11.0cm 530cc)



584-14 2,100円
ドット白ポット
(9.0×12.2cm 500cc)



584-15 1,800円
花ものがたり(青)ポット
(11.5×9.5cm 490cc)



584-16 1,800円
花ものがたり(赤)ポット
(11.5×9.5cm 490cc)



584-17 1,800円
呉須十草丸ポット
(11.0×11.4cm 430cc)

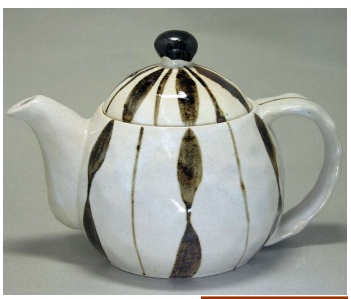

584-18 1,800円
太錆十草丸ポット
(11.0×11.4cm 430cc)



584-19 1,800円
呉須十草ポット
(10.5×11.4cm 400cc)



584-20 1,800円
おやびんポット
(10.5×11.4cm 400cc)

# ポット

ロット数:3
1ヶ箱入





585-01 1,500円
グリーン刷毛六兵衛ポット
（11.0×10.2cm　550cc）



585-02 1,500円
備前風六兵衛ポット
（11.0×10.2cm　550cc）



585-03 1,500円
鼠志野格子六兵衛ポット
（11.0×10.2cm　550cc）



585-04 1,500円
均窯六兵衛ポット
（11.0×10.2cm　550cc）



585-05 1,700円
青生子ポット
（11.2×11.0cm　530cc）



585-06 1,700円
白釉ポット
（11.2×11.0cm　530cc）



585-07 1,700円
美濃伊賀風ポット
（11.2×11.0cm　530cc）



585-08 1,500円
オーロラポット
（10.5×9.8cm　400cc）



585-09 1,500円
均窯桜ポット
（11.5×9.5cm　490cc）



585-10 1,500円
エメラルドポット
（11.5×9.5cm　490cc）



585-11 1,500円
雲海ブルーポット
（11.5×9.5cm　490cc）

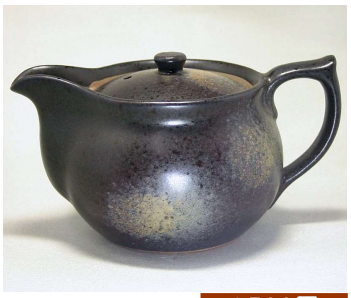

585-12 1,500円
備前風ポット
（11.5×9.5cm　490cc）



585-13 1,500円
窯変ポット
（11.5×9.5cm　490cc）



585-14 1,500円
粉引十草ポット
（11.5×9.5cm　490cc）

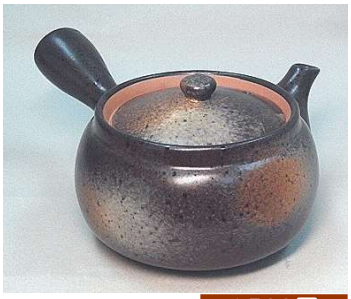

585-15 1,500円
備前風急須
（11.3×7.8cm　450cc）



585-16 1,500円
粉引桜急須
（11.3×7.8cm　450cc）



585-17 1,500円
オーロラソギ型急須
（10.2×9.5cm　330cc）



585-18 1,500円
備前風ソギ型急須
（10.2×9.5cm　330cc）



585-19 1,500円
粉引十草六兵衛急須
（9.9×10.3cm　520cc）



585-20 1,500円
京清水六兵衛急須
（9.9×10.3cm　520cc）

# 7 ゆったり碗

ロット数:3
1ヶ箱入



586-01 1,500円
白釉変型ゆったり碗
（碗10.5×7.5　茶托13.7cm）



586-02 1,500円
梨地青釉変型ゆったり碗
（碗10.5×7.5　茶托13.7cm）



586-03 1,500円
紫小花ゆったり碗
（碗10.4×7.6　茶托13.7cm）



586-04 1,500円
朱小花ゆったり碗
（碗10.4×7.6　茶托13.7cm）

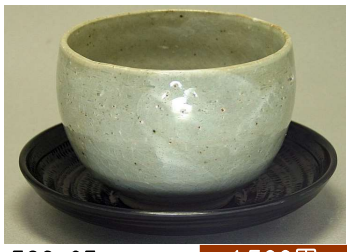

586-05 1,500円
粉引たたきゆったり碗
（碗10.2×7.3　茶托13.7cm）



廃　盤



廃　盤



586-08 1,500円
粉引コスモスゆったり碗
（碗10.4×7.6　茶托13.7cm）



廃　盤



586-10 1,500円
錆十草高台ゆったり碗
（碗10.4×7.8　茶托13.7cm）



586-11 1,500円
織部市松高台ゆったり碗
（碗10.4×7.8　茶托13.7cm）



廃　盤



586-13 1,500円
紅梅ゆったり碗
（碗9.8×6.2　茶托13.7cm）



586-14 1,500円
桜ゆったり碗
（碗9.8×6.2　茶托13.7cm）



586-15 1,500円
クレマチスゆったり碗
（碗9.8×6.2　茶托13.7cm）



586-16 1,500円
紅葉ゆったり碗
（12.5×7.8cm）

# 蓋付マグ

ロット数:3
1ヶ箱入



586-17 1,000円
彩り花紋（青）蓋付マグ
（マグ8.5×9.0　蓋9.8×1.6cm）



586-18 1,000円
彩り花紋（朱）蓋付マグ
（マグ8.5×9.0　蓋9.8×1.6cm）



586-19 1,000円
花花（黒）蓋付マグ
（マグ8.5×9.0　蓋9.8×1.6cm）



586-20 1,000円
花花（朱）蓋付マグ
（マグ8.5×9.0　蓋9.8×1.6cm）



586-21 1,000円
一珍花紋（黒）蓋付マグ
（マグ8.5×9.0　蓋9.8×1.6cm）



586-22 1,000円
一珍花紋（朱）蓋付マグ
（マグ8.5×9.0　蓋9.8×1.6cm）

# マグ

ロット数:3
1ヶ箱入

8



廃 盤



廃 盤



587-03 1,700円
黒土線彫(オリーブ)マグ
(9.5×8.0cm)



587-04 1,700円
黒土線彫(カーキ)マグ
(9.5×8.0cm)



587-05 1,300円
粉引マグ
(10.5×8.0cm)



587-06 1,300円
アメ釉マグ
(10.5×8.0cm)



587-07 1,300円
青均窯マグ
(10.5×8.0cm)



587-08 1,200円
ブルー六兵衛マグ
(9.3×9.2cm)



587-09 1,200円
ルリ釉市松マグ
(8.6×9.0cm)



587-10 1,200円
辰砂市松マグ
(8.6×9.0cm)



587-11 1,200円
花格子(パープル)マグ
(9.4×9.5cm)



587-12 1,200円
花格子(ピンク)マグ
(9.4×9.5cm)



587-13 1,000円
ホエール(インディゴ)マグ
(9.0×8.8cm)



587-14 1,000円
ホエール(グレー)マグ
(9.0×8.8cm)



587-15 1,000円
ホエール(レッド)マグ
(9.0×8.8cm)



587-16 1,000円
マロンマグ
(10.0×7.5cm)



廃 盤



廃 盤



廃 盤

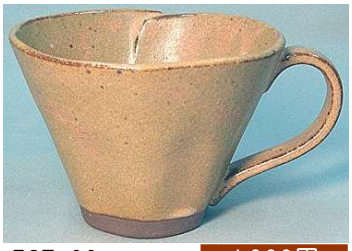

587-20 1,000円
キャメルマグ
(10.0×7.5cm)



廃 盤



廃 盤



587-23 1,000円
福福(白)マグ
(7.7×9.0cm)



廃 盤

# 9 珈琲碗皿

ロット数:3
1ケ箱入



588-01 1,200円
白釉(スプーン付)碗皿
(碗8.2×7.2　皿12.3×12.3cm)



廃　盤



588-03 1,400円
白釉ソギ碗皿
(碗9.3×7.2　皿14.0cm)



588-04 1,400円
窯変ソギ碗皿
(碗9.3×7.2　皿14.0cm)



廃　盤



廃　盤



廃　盤



廃　盤



588-09 1,400円
窯変碗皿
(碗8.8×6.8　皿15.3×12.3cm)



588-10 1,400円
ひだまり碗皿
(碗8.8×6.8　皿15.3×12.3cm)



588-11 1,400円
唐津白刷毛碗皿
(碗8.8×6.8　皿15.3×12.3cm)



588-12 1,400円
窯変白刷毛碗皿
(碗8.8×6.8　皿15.3×12.3cm)



588-13 1,400円
藍タタキ碗皿
(碗8.3×7.2　皿14.3cm)



588-14 1,400円
紅タタキ碗皿
(碗8.3×7.2　皿14.3cm)



588-15 1,400円
ビーンズ(白)碗皿
(碗8.3×7.2　皿14.3cm)



588-16 1,400円
ビーンズ(茶)碗皿
(碗8.3×7.2　皿14.3cm)



588-17 1,400円
花音(ブルー)碗皿
(碗8.0×7.0　皿15.0×12.0cm)



588-18 1,400円
花音(ピンク)碗皿
(碗8.0×7.0　皿15.0×12.0cm)



588-19 1,400円
乙女の舞(青)碗皿
(碗8.0×7.0　皿15.0×12.0cm)



588-20 1,400円
乙女の舞(朱)碗皿
(碗8.0×7.0　皿15.0×12.0cm)



廃　盤



588-22 1,200円
ピンク花しらべ碗皿
(碗9.0×7.3　皿15.3×14.6cm)



588-23 1,400円
呉須十草碗皿
(碗8.0×6.6　皿12.7×12.5cm)



588-24 1,400円
二色水玉碗皿
(碗8.0×6.6　皿12.7×12.5cm)

# 珈琲碗皿

ロット数:3
1ヶ箱入





588-25 1,400円
涼風ブルー碗皿
（碗8.6×6.8　皿13.9×11.8cm）



588-26 1,400円
涼風ローズ碗皿
（碗8.6×6.8　皿13.9×11.8cm）



588-27 1,400円
ころん（パープル）碗皿
（碗8.0×6.5　皿13.5cm）

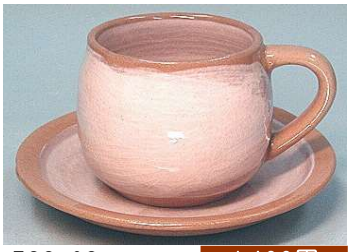

588-28 1,400円
ころん（ピンク）碗皿
（碗8.0×6.5　皿13.5cm）



廃　盤



588-30 1,200円
なごみ（茶）碗皿
（碗9.5×6.8　皿15.3cm）



588-31 1,400円
ちび太（白）碗皿
（碗9.5×6.8　皿15.3cm）



588-32 1,400円
ちび太（黒）碗皿
（碗9.5×6.8　皿15.3cm）



588-33 1,400円
梨地碗皿
（碗7.8×6.2　皿14.5cm）



588-34 1,400円
青梨地碗皿
（碗7.8×6.2　皿14.5cm）



588-35 1,400円
一珍白釉碗皿
（碗7.8×6.2　皿14.5cm）



588-36 1,400円
一珍緑釉碗皿
（碗7.8×6.2　皿14.5cm）



588-37 1,400円
ぶどう碗皿
（碗9.5×7.3　皿13.8×13.0cm）



588-38 1,400円
白釉掛分碗皿
（碗8.3×6.8　皿14.6cm）



588-39 1,400円
水玉碗皿
（碗9.5×6.8　皿15.3cm）



588-40 1,400円
ストライプ碗皿
（碗9.0×7.3　皿14.3cm）



588-41 1,200円
白釉一珍碗皿
（碗8.3×7.5　皿16.5×13.0cm）



廃　盤



588-43 1,400円
梨地碗皿
（碗9.0×7.8　皿14.2cm）



588-44 1,400円
流星碗皿
（碗9.0×7.8　皿14.2cm）



588-45 1,400円
均窯碗皿
（碗9.0×7.8　皿14.0cm）



588-46 1,400円
菊唐草碗皿
（碗9.0×7.0　皿15.5cm）



588-47 1,400円
染付ぶどう碗皿
（碗9.0×7.0　皿15.5cm）



588-48 1,400円
花伊万里碗皿
（碗9.0×7.0　皿15.5cm）

# 11 珈琲碗皿

ロット数:3
1ケ箱入



589-01 2,000円
青均窯碗皿
（碗8.0×8.0　皿14.5×13.0cm）



589-02 2,000円
粉引太十草碗皿
（碗9.5×7.5　皿14.0×14.0cm）



589-03 2,000円
ピンク太十草碗皿
（碗9.5×7.5　皿14.0×14.0cm）



589-04 2,000円
新海太十草碗皿
（碗9.5×7.5　皿14.0×14.0cm）



589-05 2,400円
グリーン六兵衛碗皿
（碗9.6×7.2　皿15.3×15.0cm）



589-06 2,400円
ピンク六兵衛碗皿
（碗9.6×7.2　皿15.3×15.0cm）



589-07 2,400円
粉引ソギ碗皿
（碗9.5×7.2　皿12.3×12.3cm）



589-08 2,400円
新海ソギ碗皿
（碗9.5×7.2　皿12.3×12.3cm）



589-09 2,400円
粉引ウェーブ碗皿
（碗9.8×7.5　皿15.0cm）



589-10 2,400円
新海ウェーブ碗皿
（碗9.8×7.5　皿15.0cm）



廃 盤



589-12 1,800円
ジャパネスク碗皿
（碗8.3×7.3　皿13.7cm）



589-13 1,900円
かすみ（青白）碗皿
（碗9.5×6.3　皿14.5cm）



589-14 1,900円
かすみ（ピンク）碗皿
（碗9.5×6.3　皿14.5cm）



589-15 1,900円
かすみ（黄）碗皿
（碗9.5×6.3　皿14.5cm）



589-16 1,900円
かすみ（緑）碗皿
（碗9.5×6.3　皿14.5cm）



589-17 1,700円
色唐草（青）碗皿
（碗9.5×5.8　皿14.5cm）



589-18 1,700円
色唐草（赤）碗皿
（碗9.5×5.8　皿14.5cm）



589-19 1,600円
緑釉市松碗皿
（碗8.2×6.6　皿17.2×12.4cm）



589-20 1,500円
赤均窯六兵衛碗皿
（碗8.2×6.6　皿17.2×12.4cm）



589-21 1,300円
キャラメル碗皿
（碗8.0×6.0　皿16.0×12.7cm）



589-22 1,300円
マロン碗皿
（碗8.0×6.0　皿16.0×12.7cm）



589-23 1,400円
うのふレリーフ碗皿
（碗11.5×7.0　皿13.9×11.8cm）



589-24 1,400円
黒化粧レリーフ碗皿
（碗11.5×7.0　皿13.9×11.8cm）

# 小抹茶碗

ロット数:1
1ヶ箱入





590-01 1,400円
辰砂小抹茶碗
(11.0×6.8cm)



590-02 1,400円
紺彩小抹茶碗
(11.0×6.8cm)



590-03 1,400円
墨貫入小抹茶碗
(11.0×6.8cm)



590-04 1,400円
桃彩小抹茶碗
(11.0×6.8cm)



590-05 1,400円
黒唐津小抹茶碗
(11.0×6.8cm)



590-06 1,400円
黄瀬戸小抹茶碗
(11.0×6.8cm)



590-07 1,400円
新緑小抹茶碗
(11.0×6.8cm)



590-08 1,400円
辰砂流小抹茶碗
(11.0×6.8cm)

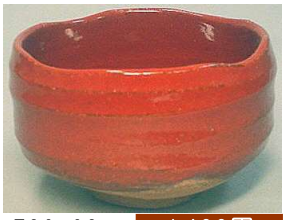

590-09 1,400円
赤彩小抹茶碗
(11.0×6.8cm)



590-10 1,400円
粉引緋色小抹茶碗
(11.0×6.8cm)



590-11 1,400円
鬼天目小抹茶碗
(11.0×6.8cm)



590-12 1,400円
紅志野小抹茶碗
(11.0×6.8cm)



590-13 1,400円
彩り辰砂小抹茶碗
(11.0×6.8cm)



590-14 1,400円
鬼深紅小抹茶碗
(11.0×6.8cm)



590-15 1,200円
クリアー冷抹茶碗
中国製 (約10.8×5.8cm)



590-16 1,500円
ホワイト冷抹茶碗
中国製 (約10.8×5.8cm)



590-17 1,500円
オレンジ冷抹茶碗
中国製 (約10.8×5.8cm)



590-18 1,500円
ブルー冷抹茶碗
中国製 (約10.8×5.8cm)



590-19 1,500円
イエロー冷抹茶碗
中国製 (約10.8×5.8cm)



590-20 1,500円
グリーン冷抹茶碗
中国製 (約10.8×5.8cm)

# 抹茶碗

ロット数:1
1ヶ箱入



590-21 2,300円
天目うのふ流抹茶碗
(12.2×8.0cm)



廃 盤



590-23 2,300円
鉄赤窯変天目抹茶碗
(12.0×8.3cm)



590-24 2,300円
灰釉流幾何紋抹茶碗
(12.5×8.7cm)



590-25 2,300円
天目灰流し抹茶碗
(12.2×8.3cm)



590-26 2,300円
窯変青均窯掛抹茶碗
(12.3×8.5cm)

# 13 抹茶碗

**ロット数:1**
1ヶ箱入(小物は対象外)



591-01 1,800円
辰砂抹茶碗
(12.2×7.5cm)



591-02 1,800円
紺彩抹茶碗
(12.2×7.5cm)



591-03 1,800円
墨貫入抹茶碗
(12.2×7.5cm)



591-04 1,800円
桃彩抹茶碗
(12.2×7.5cm)



591-05 1,800円
黒唐津抹茶碗
(12.2×7.5cm)



591-06 1,800円
黄瀬戸抹茶碗
(12.2×7.5cm)



591-07 1,800円
新緑抹茶碗
(12.2×7.5cm)



591-08 1,800円
辰砂流抹茶碗
(12.2×7.5cm)



591-09 1,800円
赤彩抹茶碗
(12.2×7.5cm)



591-10 1,800円
粉引緋色抹茶碗
(12.2×7.5cm)



591-11 1,800円
鬼天目抹茶碗
(12.2×7.5cm)



591-12 1,800円
辰砂刷毛抹茶碗
(12.2×7.5cm)



591-13 1,800円
彩り辰砂抹茶碗
(12.2×7.5cm)



591-14 1,800円
鬼深紅抹茶碗
(12.2×7.5cm)

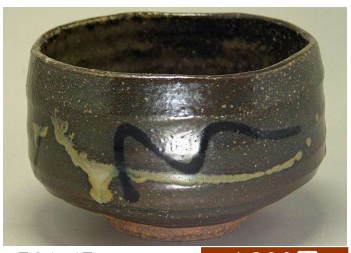

591-15 1,800円
二色流し抹茶碗
(12.2×7.5cm)



591-16 1,800円
紺白流抹茶碗
(12.8×8.2cm)



591-17 1,800円
いぶし黒杵型抹茶碗
(12.2×7.8cm)



591-18 1,800円
御本手杵型抹茶碗
(12.2×7.8cm)



591-19 1,800円
赤吹抹茶碗
(13.3×7.3cm)



591-20 1,800円
窯変抹茶碗
(13.3×7.3cm)



| | | |
|---|---|---|
| 591-200 | 茶せん(大) | 2,500円 |
| 591-201 | 茶せん(小) | 1,900円 |
| 591-202 | 茶杓(大) | 400円 |
| 591-203 | 茶杓(小) | 350円 |
| 591-204 | 夏目 | 1,400円 |
| 591-205 | 夏目(野点用) | 500円 |
| 591-206 | 茶巾 | 900円 |

注:期間中でも上代が変わる場合がございます。

# 抹茶碗

ロット数:1
1ヶ箱入



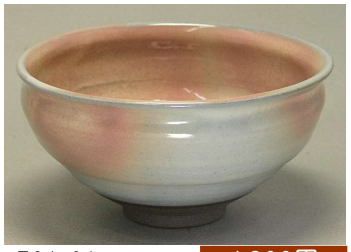

591-21 1,800円
御本手京型抹茶碗
(12.5×6.5cm)



591-22 1,800円
いぶし黒京型抹茶碗
(12.5×6.5cm)

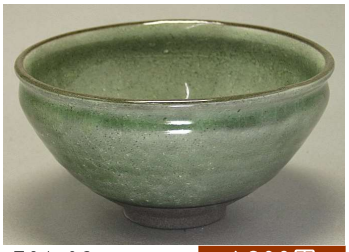

591-23 1,800円
緑釉京型抹茶碗
(12.2×7.5cm)



廃 盤



廃 盤



廃 盤



591-27 1,800円
ひだまり抹茶碗
(12.3×7.2cm)

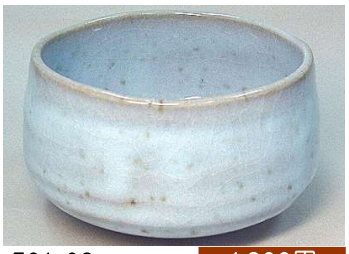

591-28 1,800円
均窯抹茶碗
(12.3×7.3cm)



591-29 1,800円
均窯流抹茶碗
(12.3×7.3cm)

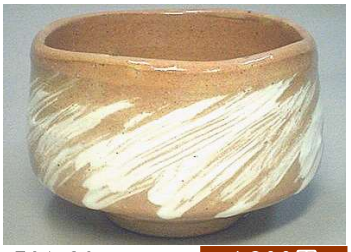

591-30 1,800円
白刷毛目抹茶碗
(12.0×8.0cm)



591-31 1,800円
南蛮白流抹茶碗
(12.0×8.0cm)



591-32 1,800円
粉引掛抹茶碗
(12.0×8.0cm)

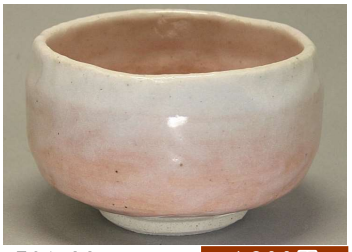

591-33 1,800円
夕映え抹茶碗
(12.5×7.8cm)



591-34 1,800円
御深井抹茶碗
(12.5×7.8cm)

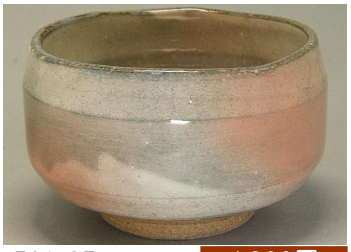

591-35 1,800円
御本手抹茶碗
(12.5×7.8cm)



591-36 1,800円
唐津白刷毛抹茶碗
(12.5×7.8cm)



廃 盤



591-38 1,800円
雪笹抹茶碗
(12.5×7.5cm)



591-39 1,800円
緑貫入抹茶碗
(11.4×7.3cm)



591-40 1,800円
灰流し抹茶碗
(11.3×7.2cm)

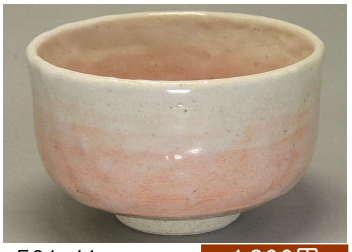

591-41 1,800円
あけぼの抹茶碗
(11.8×7.3cm)



591-42 1,800円
紫志野抹茶碗
(11.8×7.3cm)

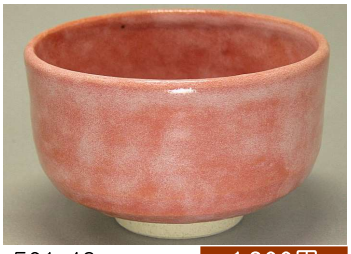

591-43 1,800円
赤楽抹茶碗
(11.8×7.3cm)



591-44 1,800円
唐津うさぎ抹茶碗
(11.4×7.3cm)

# 15 取皿(5枚組)

ロット数:3セット
5枚箱入



廃 盤



592-02 1,800円
染うさぎ5.0皿
(16.3cm)



592-03 1,800円
濃十草5.0皿
(16.3cm)



591-04 1,800円
細十草5.0皿
(16.3cm)



592-05 1,800円
錆十草5.0皿
(16.3cm)



592-06 1,800円
藍染ぶどう5.0皿
(16.3cm)



592-07 1,900円
新海5.0皿
(17.0cm)



592-08 1,900円
コバルト5.0皿
(17.0cm)



591-09 1,800円
美濃民芸5.0皿
(16.2cm)



592-10 1,800円
れんこん軽量5.0皿
(16.2cm)



592-11 1,900円
海碧軽量5.0皿
(16.5cm)



592-12 1,900円
白マット軽量5.0皿
(16.5cm)

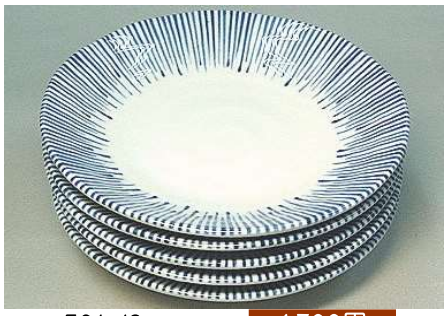

591-13 1,700円
雫十草軽量5.0皿
(16.5cm)



591-14 1,700円
網目軽量5.0皿
(16.5cm)



591-15 1,700円
かやめ市松軽量5.0皿
(16.5cm)

# 小皿(5枚組)

ロット数:3セット
5枚箱入





593-01 1,800円
錆粉引渕十草4.0皿
(14.0cm)



593-02 1,800円
窯変渕十草4.0皿
(14.0cm)



593-03 1,500円
新緑4.0皿
(14.0cm)



廃 盤



593-05 1,900円
なかよし4.0皿
(14.1cm)



593-06 1,500円
れんこん軽量4.0皿
(13.8cm)



593-07 1,500円
ブルーイラボ4.0皿
(13.5cm)



593-08 1,500円
グリーンイラボ4.0皿
(13.5cm)



593-09 1,600円
富士千鳥3.0皿
(9.4cm)



593-10 1,600円
梅千鳥3.0皿
(9.4cm)



593-11 1,800円
なかよし3.5皿
(10.5cm)



593-12 1,800円
なかよし3.0小鉢
(9.4×3.8cm)



593-13 1,500円
花伊万里楕円小皿
(11.0×10.0cm)



593-14 1,500円
芽ばえ楕円小皿
(11.0×10.0cm)



廃 盤



593-16 1,300円
木の実(赤)楕円小皿
(11.0×10.0cm)



593-17 1,500円
線唐草楕円小皿
(11.0×10.0cm)



593-18 1,500円
細十草楕円小皿
(11.0×10.0cm)



593-19 1,400円
ミケ軽量3.0皿
(10.0cm)



593-20 1,400円
トラ軽量3.0皿
(10.0cm)



593-21 1,400円
新海3.5皿
(12.3cm)



593-22 1,400円
コバルト3.5皿
(12.3cm)



593-23 1,400円
新海3.3小鉢
(11.2×3.7cm)



593-24 1,400円
新海3.3小鉢
(11.2×3.7cm)

# 17 小皿(5枚組)

ロット数:3セット
5枚箱入



594-01 1,300円
染うさぎ3.5皿
(12.1cm)



594-02 1,300円
藍染ぶどう3.5皿
(12.1cm)



594-03 1,300円
濃十草3.5皿
(12.1cm)



594-04 1,300円
錆十草3.5皿
(12.1cm)



594-05 1,300円
細十草3.5皿
(12.1cm)



594-06 1,300円
美濃民芸3.5皿
(12.5cm)



594-07 1,300円
渕十草3.5皿
(12.0cm)



594-08 1,100円
かやめ市松軽量3.5皿
(12.0cm)



594-09 1,100円
雫十草軽量3.5皿
(12.0cm)



594-10 1,100円
網目軽量3.5皿
(12.0cm)



594-11 1,000円
富士山3.3皿
(9.8cm)



594-12 1,000円
千鳥3.3皿
(9.8cm)

# 新海釉

ロット数:3
1ヶボール巻

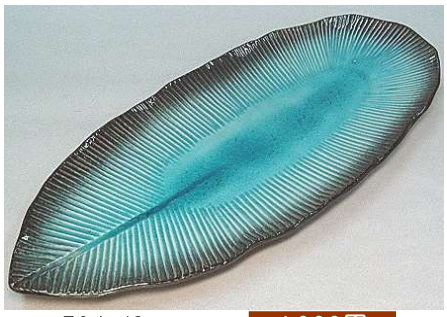

594-13 1,000円
新海釉葉型楕円皿
(32.5×13.8×2.3cm)



594-14 1,500円
新海釉サラダボール
(21.8×20.7×5.7cm)



594-15 1,500円
新海釉手付鉢
(25.5×20.5×5.8cm)



594-16 1,600円
新海釉長角大皿
(26.5×15.8×4.7cm)



594-17 1,600円
新海釉葉型大皿
(25.2×23.3×4.2cm)



594-18 2,400円
新海釉変型大鉢
(24.0×20.5×5.8cm)

# ガラス(中国製)

ロット数:3
1ヶ箱入





廃　盤



595-02　1,200円
つるし花台
(10.0×14.5×22.0cm)



595-03　1,000円
六色正角ガラス小皿揃
(8.8×8.8cm)



595-04　1,000円
川の字盛皿(大)
(30.0×30.0×4.8cm)

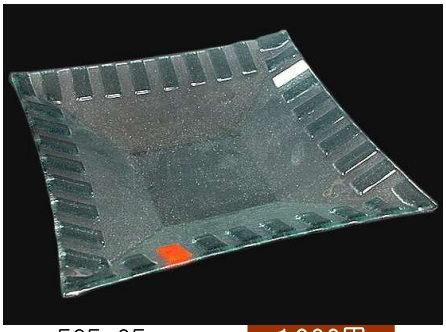

595-05　1,000円
オレンジポイント正角皿(大)
(30.0×8.0cm)

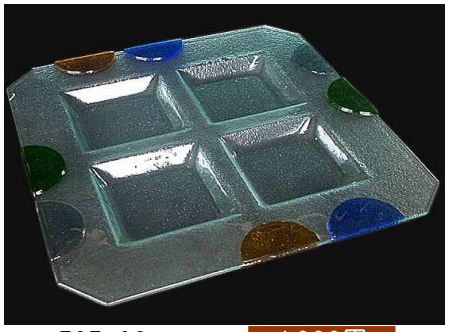

595-06　1,000円
半円文様仕切皿
(30.0×4.8cm)



595-07　1,000円
スリ硝子楕円皿
(33.0.×29.0cm)



595-08　1,000円
川の字角盛皿
(39.0×24.0×2.2cm)



595-09　1,000円
半円文様長角盛込皿
(39.0×29.0×2.0cm)



595-10　1,200円
緑十草長角皿(金具付)
(39.0×19.0×6.5cm)



595-11　1,200円
水辺正角皿(金具付)
(25.0×25.0×8.0cm)



595-12　1,200円
水辺仕切皿(金具付)
(30.0×30.0×7.5cm)

※ガラス並びに金具は中国製です。無くなりましたら終了致しますので、ご了承下さい。

# 19 アフロビューティ(中国製)

ロット数:1
1ヶ箱入

材質
レジン



575-01 1,000円
アマニ (h27cm)



575-02 1,000円
ブルエ (h23cm)

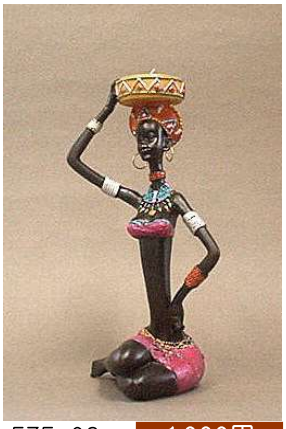

575-03 1,000円
ネクンド (h22cm)



575-04 1,500円
ウビンデ (h21cm)



575-05 1,500円
バービィー (h18cm)



575-06 1,500円
ニジャーノ (h30cm)

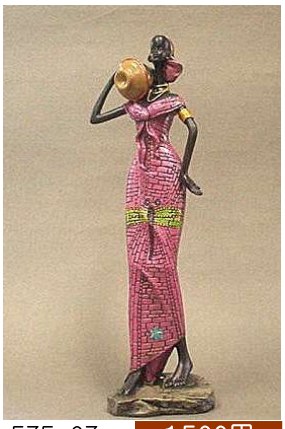

575-07 1,500円
ウーア (h30cm)



575-08 1,500円
アンガ (h34cm)



575-09 1,500円
アルディ (h31cm)



575-10 1,500円
ファミリア (h36cm)

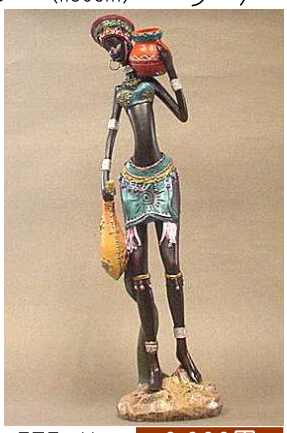

575-11 2,000円
ムワナムケ (h31cm)



575-12 2,000円
マルキア (h32cm)



575-13 2,000円
エクンドウ (h30cm)



575-14 2,000円
キト (h31cm)

## ※本カタログにおける注意事項

- 記載されている上代は全て本体価格(税抜)です。
- 商品注文時には、各ページ右上に記載してあるロット数をお守り下さい。
- 手造り、手描き商品、土物商品が多い為、表示寸法と多少差があったり、写真と色が異なる場合がございます。

## ※土物商品の特徴とお取扱いについて

陶器と呼ばれている土物は一般的に粗い粒子の陶土を使用していますので、磁器にはない風合い・暖かみをその特徴としてあげることが出来ます。しかしそれ故、表面に凹凸が出来たり、貫入(ヒビ)がはいったり、色が不揃いであったり、切り口がザラつくことがあります。使用前にはお湯にくぐらせたりして食物の汁が付かないようにする工夫や、使用後は洗い桶に長く浸すことは避け手早く洗い、十分すぎるぐらいに乾燥をさせてから収納して下さい。そうしないと夏場にカビがはえることがあります。又、器の高台(糸底)は普通釉薬がかかっていないためにテーブルやお膳をきずつけてしまうおそれがあります。高台は研磨をしていますが、それでも傷がつく場合もございますので、器をひきずったりしないよう丁寧に扱って下さい。


企画・製作
株式会社　一久
TEL 0572-55-1203・050-3733-9692
FAX 0572-55-1837・050-3733-9695
E-mail ichikyu@extra.ocn.ne.jp


カタログ有効期間　2022年8月15日～2023年3月31日